ARKUSZ 16

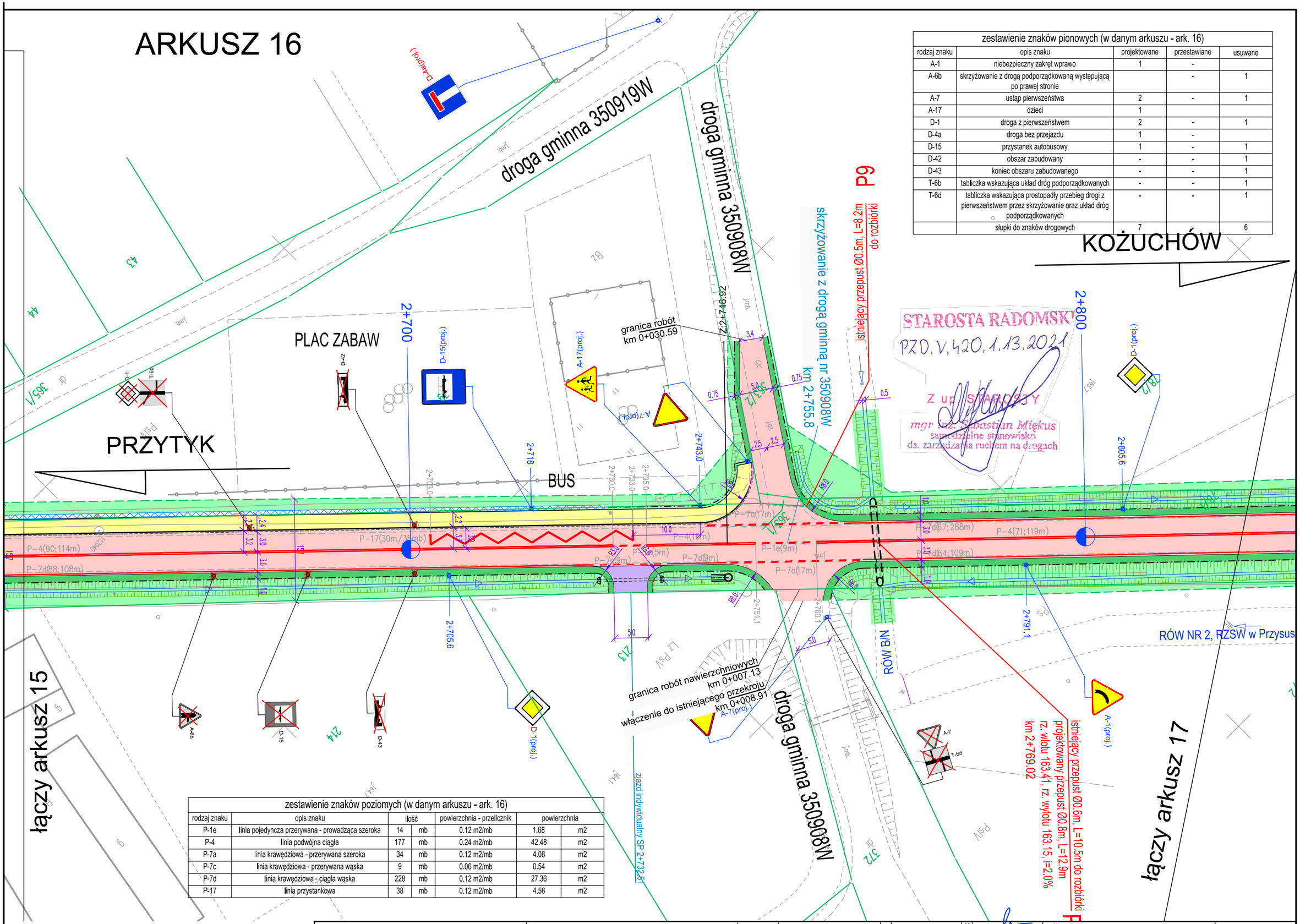

zestawienie znaków pionowych (w danym arkuszu - ark. 16)				
rodzaj znaku	opis znaku	projektowane	przestawiane	usuwane
A-1	niebezpieczny zakręt wprawo	1	-	
A-6b	skrzyżowanie z drogą podporządkowaną występującą po prawej stronie		-	1
A-7	ustąp pierwszeństwa	2	-	1
A-17	dzieci	1		
D-1	droga z pierwszeństwem	2	-	1
D-4a	droga bez przejazdu	1	-	
D-15	przystanek autobusowy	1	-	1
D-42	obszar zabudowany	-	-	1
D-43	koniec obszaru zabudowanego	-	-	1
T-6b	tabliczka wskazująca układ dróg podporządkowanych	-	-	1
T-6d	tabliczka wskazująca prostopadły przebieg drogi z pierwszeństwem przez skrzyżowanie oraz układ dróg podporządkowanych	-	-	1
	słupki do znaków drogowych	7		6

zestawienie znaków poziomych (w danym arkuszu - ark. 16)						
rodzaj znaku	opis znaku	ilość		powierzchnia - przelicznik	powierzchnia	
P-1e	linia pojedyncza przerywana - prowadząca szeroka	14	mb	0.12 m2/mb	1.68	m2
P-4	linia podwójna ciągła	177	mb	0.24 m2/mb	42.48	m2
P-7a	linia krawędziowa - przerywana szeroka	34	mb	0.12 m2/mb	4.08	m2
P-7c	linia krawędziowa - przerywana wąska	9	mb	0.06 m2/mb	0.54	m2
P-7d	linia krawędziowa - ciągła wąska	228	mb	0.12 m2/mb	27.36	m2
P-17	linia przystankowa	38	mb	0.12 m2/mb	4.56	m2

OLPRO
ul. Szczepankowo 97B, 61-306 Poznań
adres do koresp.: ul. Sierpowa 17B, 61-307 Poznań
tel. 509 299 886, fax. 61 678 53 02, e-mail: olpro@op.pl

Nazwa inwestycji:
ROZBUDOWA DROGI POWIATOWEJ NR 1115W PRZYTYK-KOŻUCHÓW - DO DROGI KRAJOWEJ NR 48 (odcinek od m. Przytyk do granic powiatu)

Projektant:	mgr inż. Paweł Żyniewicz specjalność drogowa w zakresie dróg	Nr uprawnień:	WKP/0312/POOD/11
Sprawdzający:	mgr inż. Katarzyna Rałowiec specjalność drogowa w zakresie dróg		WKP/0311/POOD/11

Podpis/pieczątka:

Treść rysynku: PLAN SYTUACYJNY - STAŁA ORGANIZACJA RUCHU

Skala: 1:500

Nr rysunku: SOR-2.16